

LA VIDEOCONFERENZA  
SU [WWW.SOCIALFARMA.IT](http://WWW.SOCIALFARMA.IT)

Istruzioni per l'iscrizione

# I.Registrati

Vai sul sito [www.socialfarma.it](http://www.socialfarma.it) e clicca su REGISTRATI

The main content area features three promotional banners:

- AURIGA:** 'La soluzione informatica di Socialfarma'. Below the banner, it says: 'Scopri tutti i vantaggi di Auriga: la nuova anagrafica di Socialfarma'.
- DASHBOARD:** 'Il telecomando PERSONALIZZATO di SOCIALFARMA'. Below the banner, it says: 'Scopri i vantaggi della Dashboard: il pannello di controllo su Socialfarma'.
- SOCIALFARMA TALK:** 'FIGLI DI UN DIO MINORE?'. Below the banner, it says: 'Socialfarma Talk. Figli di un Dio minore?'.

Below the banners, the main content area is titled 'SOCIALFARMA' and 'La piattaforma web per i professionisti della farmacia'. The text describes Socialfarma as the largest community for pharmacists and the first Web TV in the category. It encourages users to book virtual classes, update their teams with courses, and customize their dashboards. A call to action reads: 'CLICCA QUI e registrati gratuitamente. Un login e una password per accedere a tutto questo, anche da App'.

At the bottom, there are three promotional boxes:

- FORMAZIONE ONLINE:** 'ACCEDE' (with an icon of a tablet).
- Online con la tua professione:** 'Socialfarma Videoconferenze' (with a Wi-Fi icon and a video call icon).
- UPSIDEMEDIA:** 'Produzione Video', 'Service per eventi', 'Dirette streaming', 'Regia multicamera HD' (with a clapperboard icon).

On the right side, there is a video player showing a woman in a white lab coat, with a play button and a '01:48' duration indicator.

## 2. Iscriviti

Clicca su ISCRIVITI e compila il form inserendo tutti i dati richiesti (dettagli account, dati anagrafici, residenza, dati professionali e dichiarazioni di consenso) prestando attenzione a non saltare i campi obbligatori.

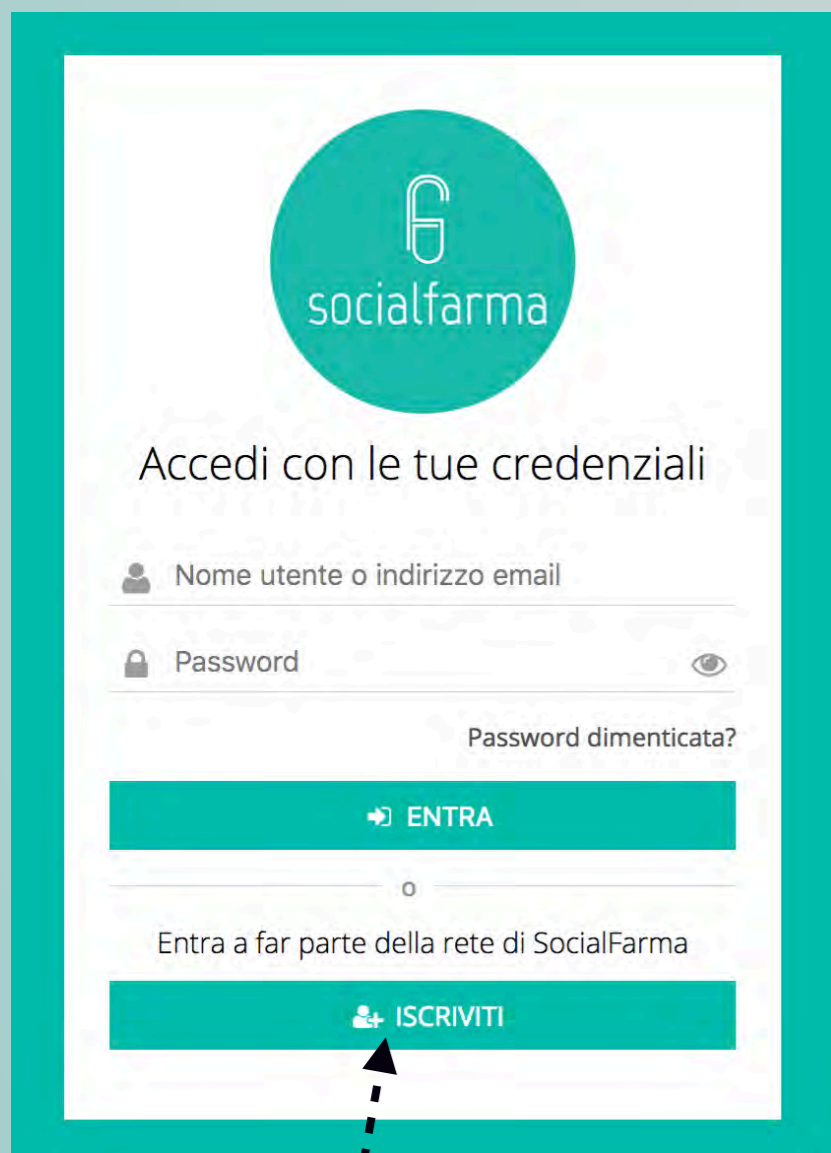

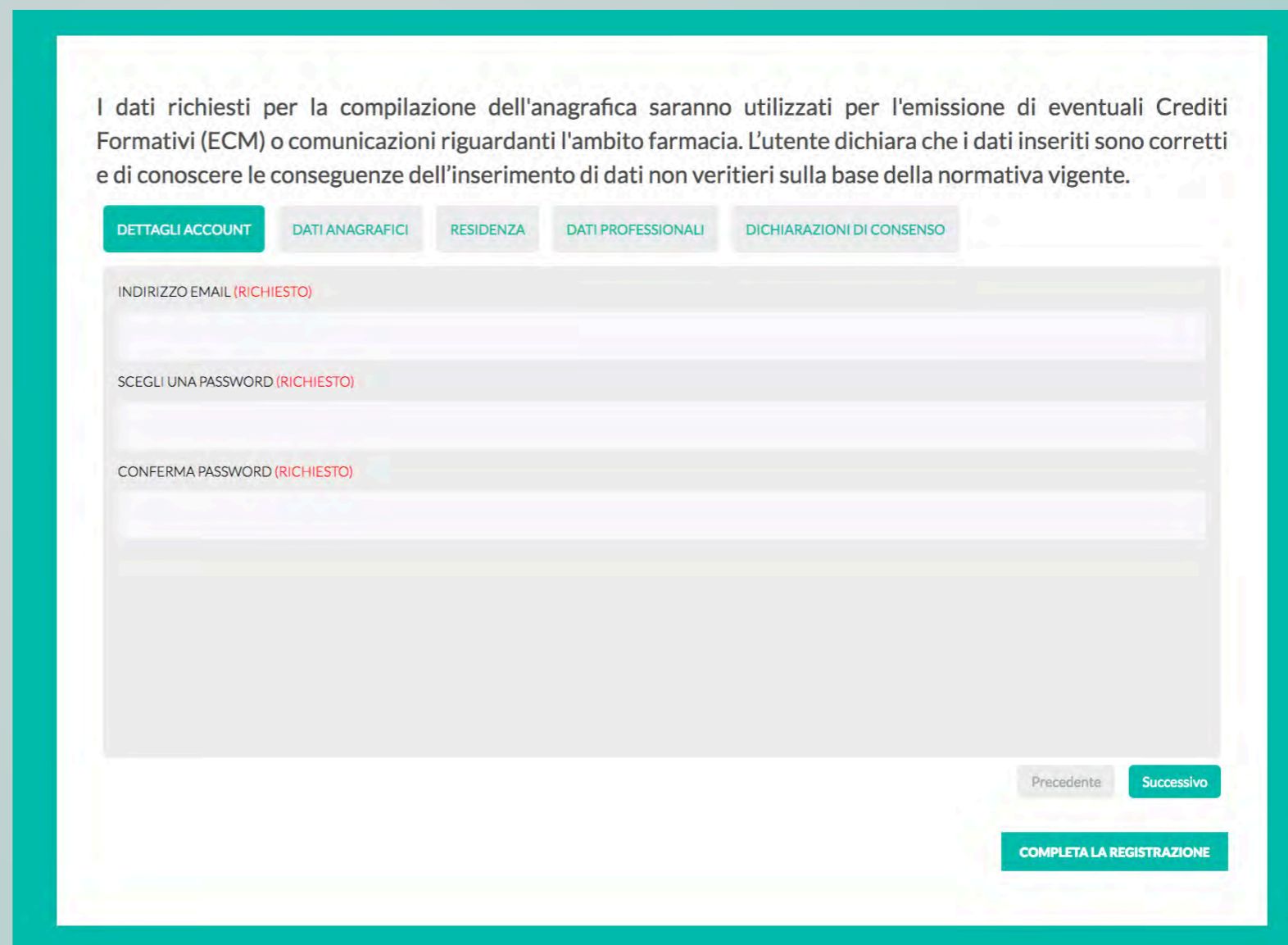

# 3. Dati Professionali

DETTAGLI ACCOUNT   DATI ANAGRAFICI   RESIDENZA   **DATI PROFESSIONALI**   DICHIARAZIONI DI CONSENSO

AMBITO DI COMPETENZA / PROFESSIONE (RICHIESTO)  
Proprietario Farmacista (Titolare)

QUESTO CAMPO PUÒ ESSERE VISTO DA: **SOLO IO** CAMBIA

SPECIALIZZAZIONI / DISCIPLINE (RICHIESTO)  
Proprietario Farmacista di Farmacia Privata

QUESTO CAMPO PUÒ ESSERE VISTO DA: **SOLO IO** CAMBIA

FARMACIA DI RIFERIMENTO (RICHIESTO)  
seleziona la tua farmacia...

↑ seleziona la tua farmacia...  
Digita direttamente il nome senza la parola "farmacia" (Es. Rossi e non Farmacia Rossi)

QUESTO CAMPO PUÒ ESSERE VISTO DA: **SOLO IO** CAMBIA

INDIRIZZO PEC DELLA FARMACIA PER ATTIVAZIONE ACCOUNT (RICHIESTO)

Utilizzeremo questo indirizzo Pec solo in fase di iscrizione. Apri la mail che ti abbiamo inviato e clicca sul link per attivare il tuo account. Ricorda di utilizzare l'indirizzo Pec ufficiale della tua farmacia.

QUESTO CAMPO PUÒ ESSERE VISTO DA: **SOLO IO** CAMBIA

In fase di inserimento dei DATI PROFESSIONALI è importante ricordarsi di digitare in "FARMACIA DI RIFERIMENTO" solo il nome della farmacia, scrivendo ad esempio "ROSSI" e non "FARMACIA ROSSI"

Solo ai PROPRIETARI DI FARMACIA (TITOLARI) e ai DIRETTORI DI FARMACIA, sarà richiesto l'inserimento dell'indirizzo Pec della farmacia che corrisponde al codice AIFA con l'estensione @pec.federfarma.it (es. [1234@pec.federfarma.it](mailto:1234@pec.federfarma.it)).

# 4. Dichiarazioni di Consenso

Per assistenza contattaci al numero 0832.093720 o [socialfarma](mailto:info@socialfarma.it) mail [info@socialfarma.it](mailto:info@socialfarma.it)

DETTAGLI ACCOUNT   DATI ANAGRAFICI   RESIDENZA   DATI PROFESSIONALI   **DICHIARAZIONI DI CONSENSO**

DICHIARAZIONE DI CONSENSO PRIVACY (RICHiesto)

DICHIARO: di aver preso visione e accettare l'informativa Privacy per il trattamento dei dati personali (<https://www.socialfarma.it/privacy-policy/>) riferita in particolare al sito Socialfarma.it ed ai Servizi offerti da Sanità Srl. DICHIARO: di aver preso visione e accettare le condizioni d'uso

ACCONSENTO

QUESTO CAMPO PUÒ ESSERE VISTO DA: **SOLO IO**

DICHIARAZIONE DI CONSENSO AL TRATTAMENTO DEI DATI PERSONALI (RICHiesto)

DICHIARO: di acconsentire al trattamento dei miei dati personali per l'invio tramite sms, messaggistica istantanea e/o e-mail di comunicazioni informative e promozionali, nonché newsletter in relazione alle iniziative proprie e/o di società controllate e/o collegate; ravvisandosi altresì che lo scopo della società consiste nell'offrire servizi, aggiornamenti ed informazioni nel settore sanitario, acconsento all'uso dei miei dati personali per tutto il periodo di iscrizione alla piattaforma, salva mia espressa richiesta in senso contrario.

ACCONSENTO

NON ACCONSENTO

QUESTO CAMPO PUÒ ESSERE VISTO DA: **SOLO IO**

DICHIARAZIONE DI CONSENSO PER FINALITÀ DI RICERCHE DI MERCATO (RICHiesto)

DICHIARO: che il Titolare tramite i propri Incaricati potrà trattare i miei dati per finalità di ricerche di mercato e comunicazioni promozionali, proprie e di società di Sanità S.r.l., anche via email e telefono, per le finalità e con le modalità indicate in Informativa;

**COMPLETA LA REGISTRAZIONE**

Una volta compilate le DICHIARAZIONI DI CONSENSO, basterà cliccare sul tasto **COMPLETA LA REGISTRAZIONE** e attendere il link di attivazione.

# 5. Attivazione Account

## ATTIVA IL TUO ACCOUNT

Per favore fornisci una chiave d'attivazione valida.

CHIAVE D'ATTIVAZIONE:

n422ehlZwg7p7mrOxwyuKRJ2DnWOhXGk

ATTIVA

## ACCOUNT ATTIVATO

Il tuo account è stato attivato correttamente! Ora puoi eseguire il [login](#) con la username e password scelta in fase di registrazione.

Per i PROPRIETARI DI FARMACIA (TITOLARI) e i DIRETTORI DI FARMACIA, occorrerà attendere ed approvare un link di attivazione (cliccare su ATTIVA) che arriverà sulla PEC FEDERFARMA. A seguito di approvazione via Pec, la registrazione potrà ritenersi completa. (Si precisa che la Pec verrà usata soltanto in questa fase di registrazione e non per altri tipi di comunicazioni).

Per tutte le altre tipologie di utenti, occorrerà attendere ed approvare un link di attivazione che arriverà sull'indirizzo mail digitato in fase di inserimento dei DETTAGLI ACCOUNT.

Utilizza quindi le tue credenziali ed accedi a [www.socialfarma.it](http://www.socialfarma.it) per usufruire di tutti i contenuti professionali messi a tua disposizione.

LA VIDEOCONFERENZA  
SU [WWW.SOCIALFARMA.IT](http://WWW.SOCIALFARMA.IT)

Istruzioni per l'accesso

# 1. Accedi all'Aula di Videoconferenza

1. Vai sul sito [www.socialfarma.it](http://www.socialfarma.it), effettua il Log-in e **successivamente** clicca su DASHBOARD

1. The first screenshot shows the website's header with the 'DASHBOARD' menu item circled in black. A dashed arrow labeled '1°' points to the 'LOGIN' button in the top right corner.   
2. The second screenshot shows the main content area with three promotional banners. The middle banner, labeled '2°', features a hand holding a tablet displaying the dashboard and the text 'Il telecomando PERSONALIZZATO di SOCIALFARMA'. A dashed arrow points from this banner to the 'DASHBOARD' menu item in the header above.   
3. The third screenshot shows the 'DASHBOARD' page. A dashed arrow labeled '3°' points from the 'DASHBOARD' menu item in the header to a specific box on the dashboard titled 'LE VIDEOCONFERENZE DELLO STUDIO GUANDALINI'. This box includes a group of people icon and a button labeled 'PARTECIPA AL MEETING'.

2. Si aprirà quindi la tua DASHBOARD personalizzata. Clicca sul box “LE VIDEOCONFERENZE DELLO STUDIO GUANDALINI” per accedere all'Aula di Videoconferenza.

## 2. Componente aggiuntiva da PC

AL PRIMO ACCESSO\_potrebbe essere richiesta l'installazione del COMPONENTE AGGIUNTIVO CISCO WEBEX. Segui quindi tutti i passaggi indicati dalle frecce.

Passaggio 1 di 2: Scarica il componente aggiuntivo Cisco WebEx

Scaricare il componente aggiuntivo WebEx per accedere rapidamente a tutte le riunioni WebEx.

Scarica

Passaggio 2 di 2: Installa il componente aggiuntivo Cisco Webex

Aprire il file Cisco\_WebEx-Add-on.exe.

Apri  
Apri sempre file di questo tipo.  
Mostra nella cartella  
Annulla

Si verificano ancora problemi? [Scaricare di nuovo il componente aggiuntivo](#) o [eseguire un'applicazione temporanea](#) per accedere immediatamente a questa riunione.

Attiva Windows  
Passa a Impostazioni per attivare Windows.

Mostra tutto X

Da Pc, clicca su SCARICA e poi su APRI e inizierà il caricamento della Home page della videoconferenza a te dedicata.

# 3. Componente aggiuntiva da MAC

Se utilizzi un MAC, segui questi passaggi per scaricare l'estensione del COMPONENTE AGGIUNTIVO CISCO WEBEX.

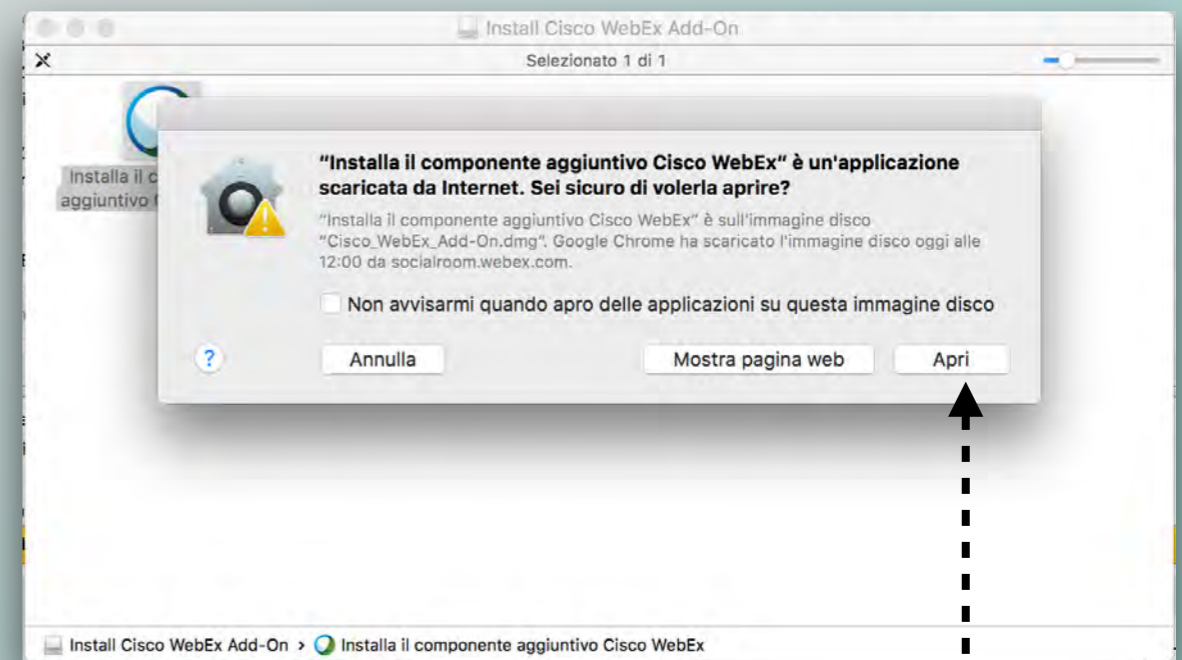

# 4. Avvio e Abilitazione audio/video

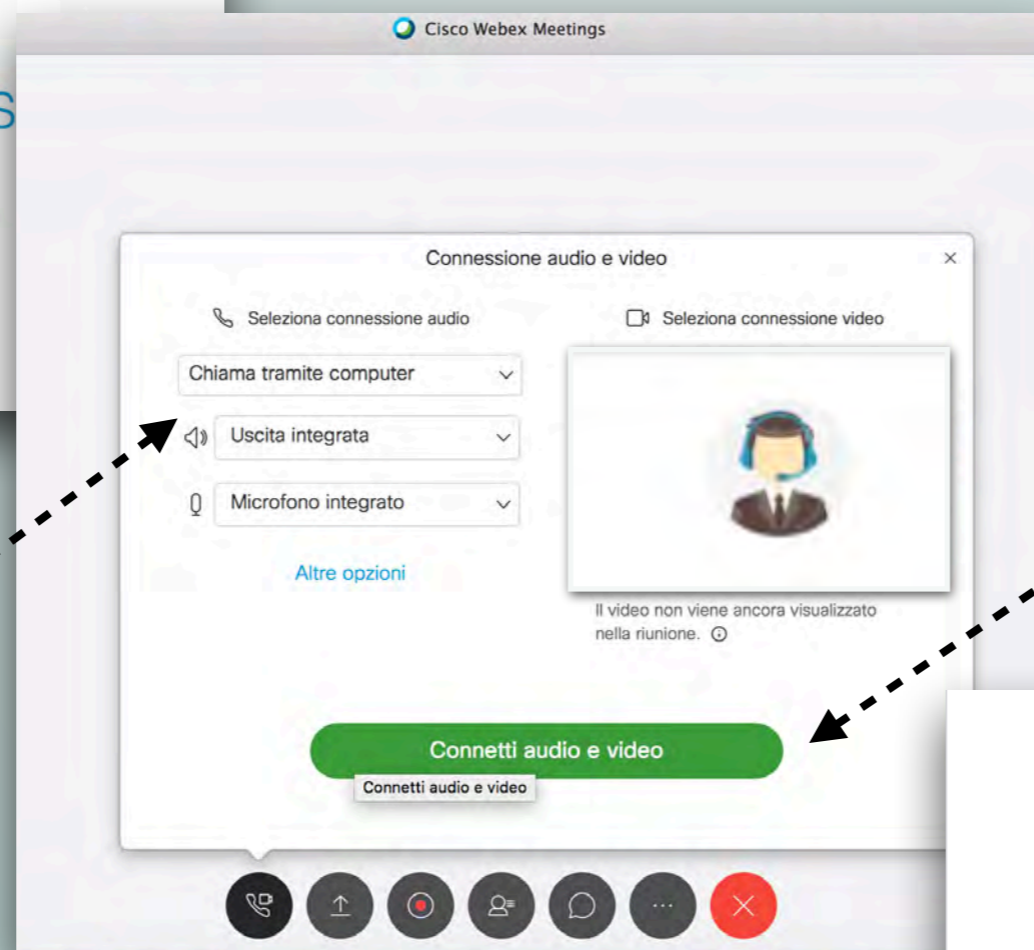
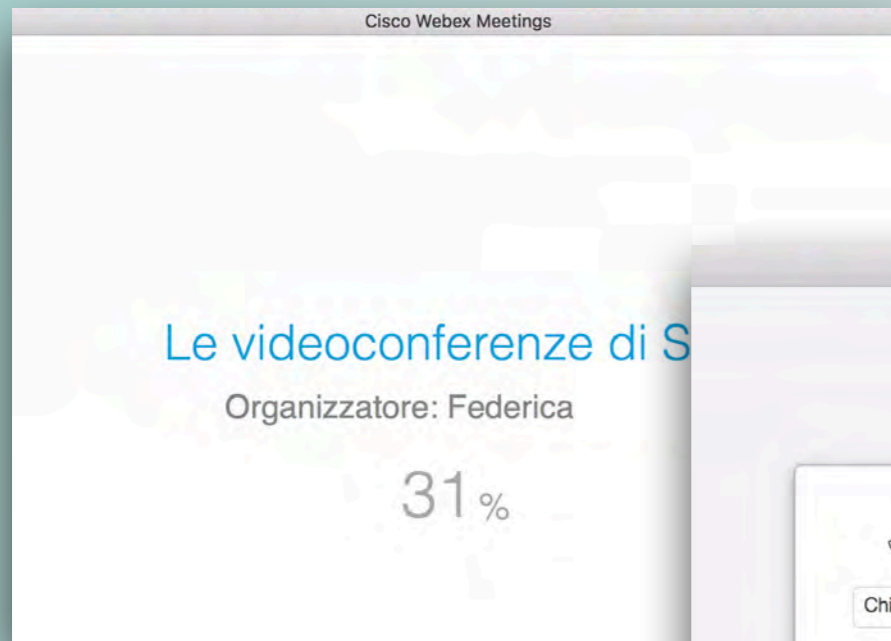

Una volta scaricata l'estensione si avvierà il sistema.

Seleziona CHIAMA TRAMITE COMPUTER e clicca su CONNETTI AUDIO E VIDEO per procedere alla corretta abilitazione.

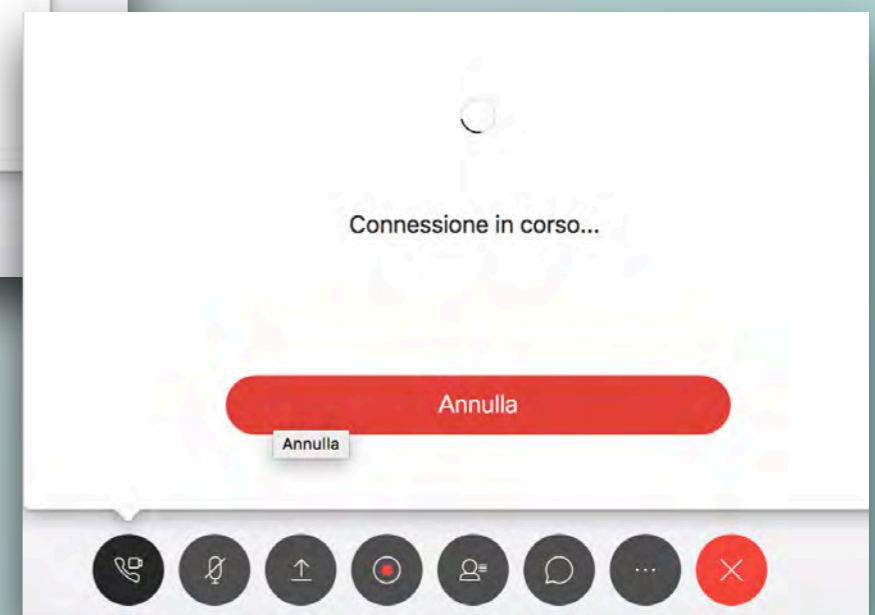

# 5. Strumenti utili

Elenco di strumenti a disposizione dei partecipanti in base ai ruoli:

1. Attiva/Disattiva microfono\*
2. Attiva/Disattiva video
3. (Opzione attiva solo per l'organizzatore)
4. (Opzione attiva solo per l'organizzatore)
5. Elenco Partecipanti
6. Chat
7. Abbandona la riunione

\*Si consiglia di mantenere il proprio microfono disattivato per evitare di disturbare la riunione. Attivare il microfono solo per intervenire.

# 6. Accesso da SMARTPHONE/TABLET

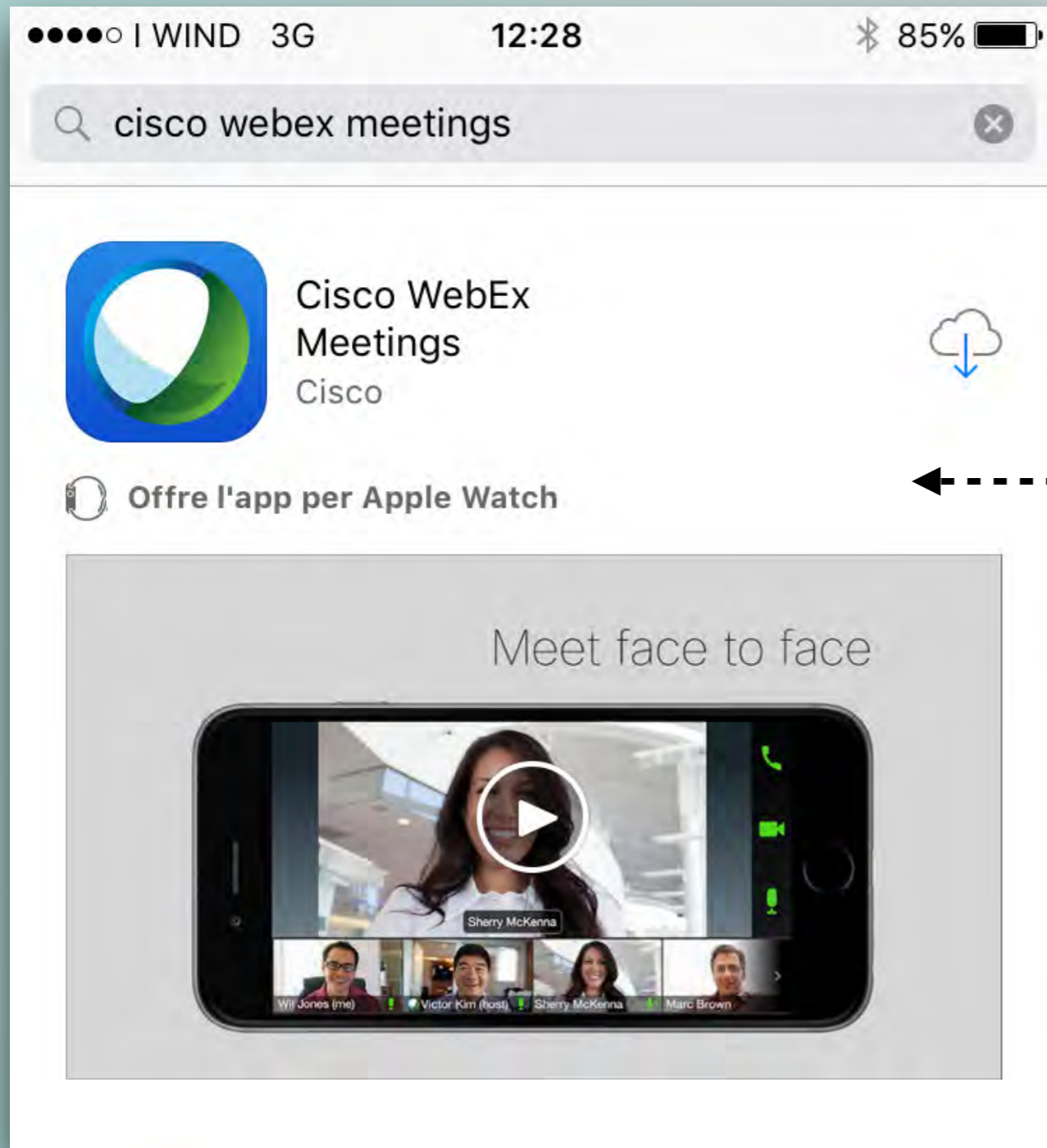

Per accedere da SMARTPHONE o TABLET è necessario prescaricare l'app da AppleStore o Play Store e poi accedere dal sito [www.socialfarma.it](http://www.socialfarma.it), seguendo tutti i passaggi sopra descritti.

# 7. Abilitazione audio/video da SMARTPHONE/TABLET

Se richiesti, inserire correttamente i dati: nome, cognome e indirizzo mail

Per attivare l'audio in ascolto, clicca e conferma su **CHIAMA SU INTERNET**

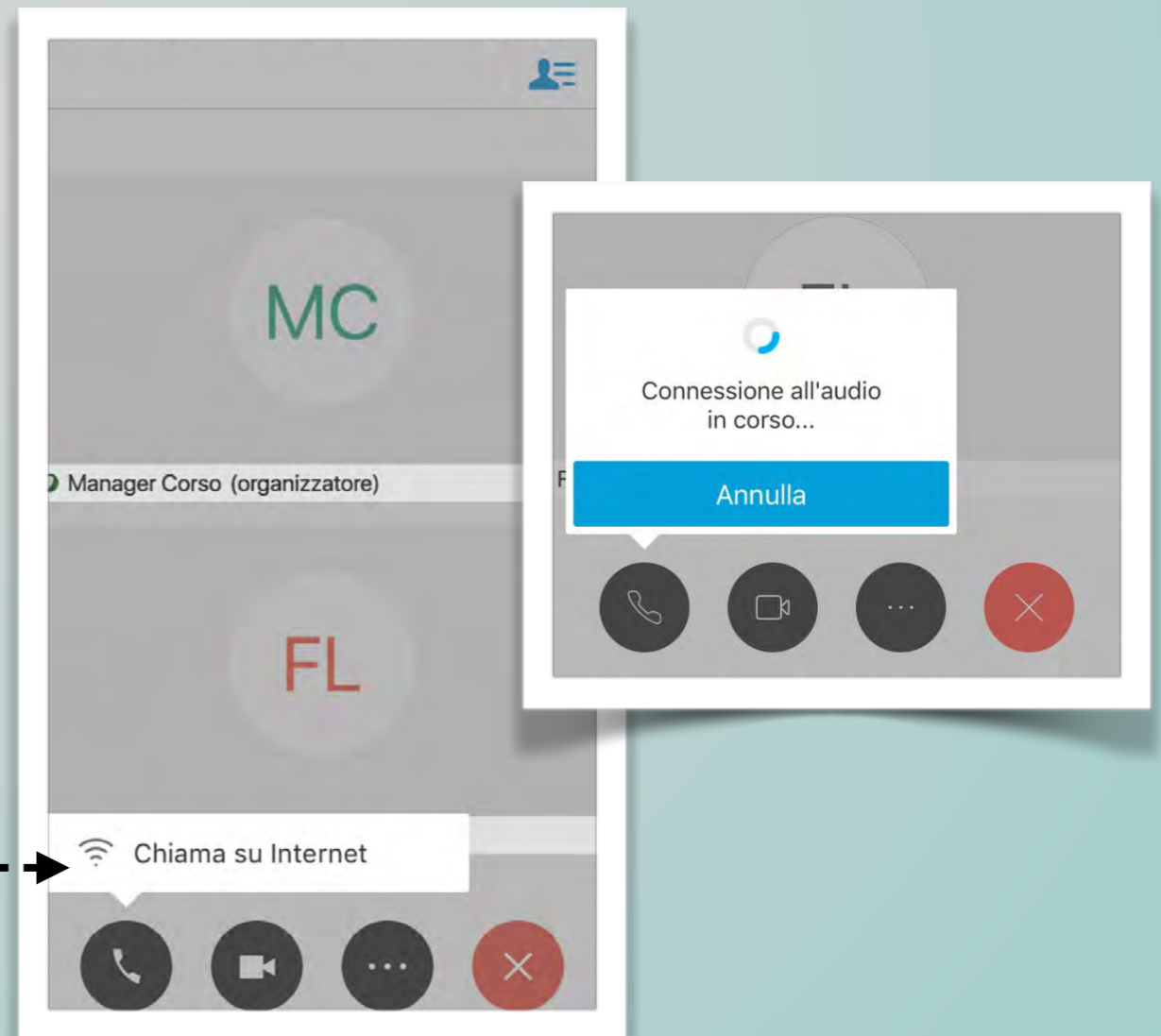

[www.socialfarma.it](http://www.socialfarma.it)

Per assistenza chiama al num. 0832.093720 o scrivo a [info@socialfarma.it](mailto:info@socialfarma.it)

Da lunedì a venerdì - 9.30/14.00